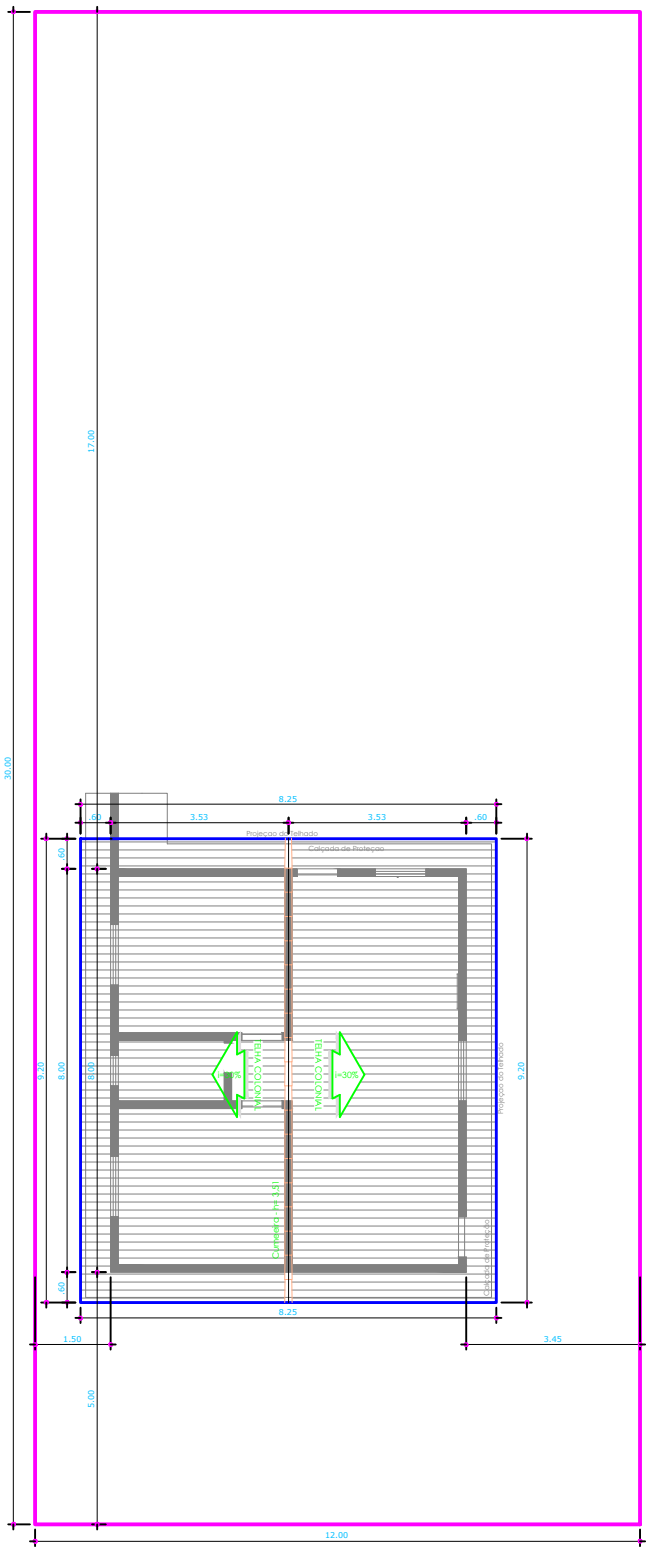

PLANTA DE COBERTURA

ESC: 1/100

PREFEITURA MUNICIPAL DE
Oliveira de Fátima
Um governo para todos
GESTÃO: 2021-2024

PROGRAMA MUNICIPAL DE HABITAÇÃO

UNIDADE HABITACIONAL - PROJETO ARQUITETÔNICO - LOCAÇÃO

HPrime
Assessoria & Engenharia
1005 Sul, Al. 3, Hm. 2 lote 04, bloco B, Ap. 302
77018-494 - PALMAS - TO
Fone: 63 9 8443 2608
hprimeassessoria@gmail.com

Resp. Técnico: FELIPE DE HAVILA GOMES PEREIRA:96145269391

Assinado de forma digital por FELIPE DE HAVILA GOMES PEREIRA:96145269391
Dados: 2021.10.26 12:24:54 -03'00'

Felipe de Hávila Gomes Pereira
Engenheiro Civil
CREA: 321967/D-TO

Escala:	1/75
Área Útil:	48,37 m²
Área Construída:	56,40 m²

Desenho: 04/16